Wohnbebauung Noltemeyer-Höfe
Hildesheimer Strasse 65
38114 Braunschweig

Wohnung C-02-02
2. Obergeschoss
1-Zimmer-Wohnung

Wohnfläche: 39,1 m²

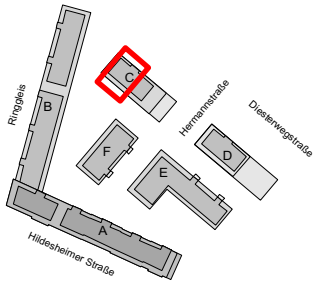

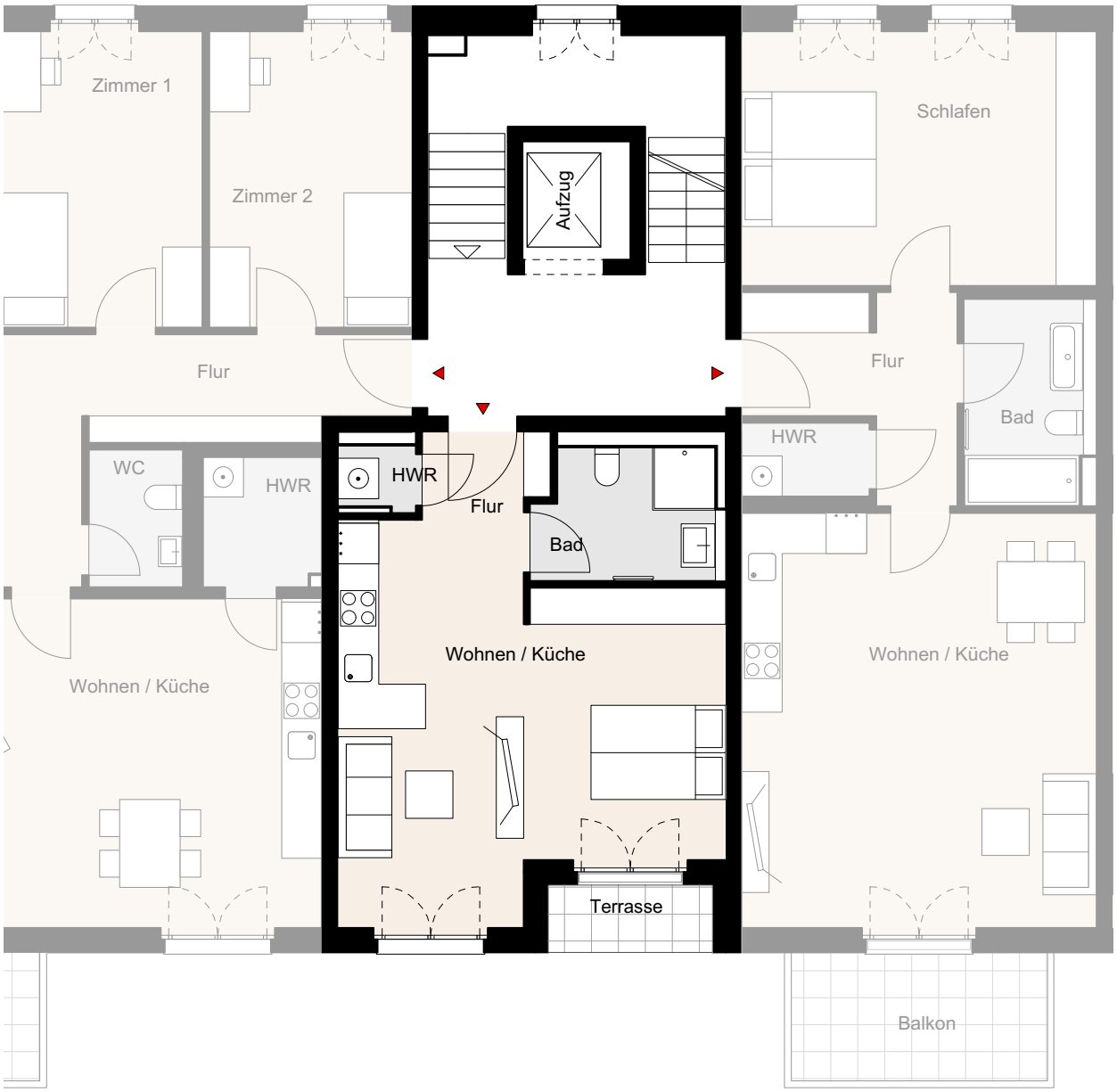

Hinweis: unverbindliche Illustration, Änderungen vorbehalten, Möblierung beispielhaft

1 2 3 4 5m